

**STRUČNO USAVRŠAVANJE ZA MOBILNE STRUČNE TIMOVE U NASTAVI I U PREDŠKOLSKIM USTANOVAMA U KANTONA SARAJEVO**

# **STRUČNA PODRŠKA UČENICIMA OŠTEĆENOG VIDA**

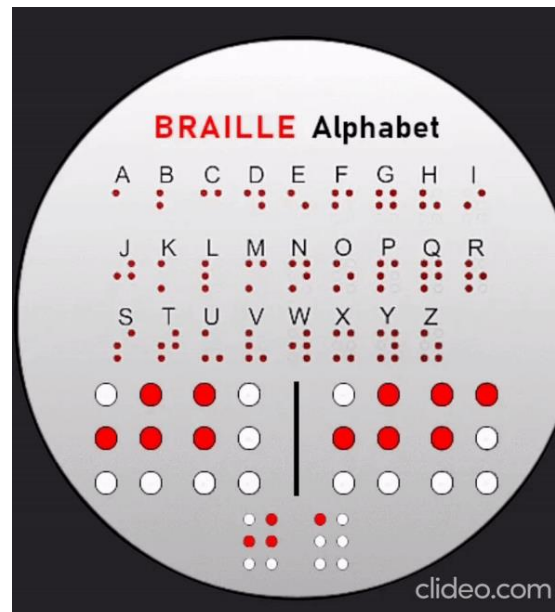

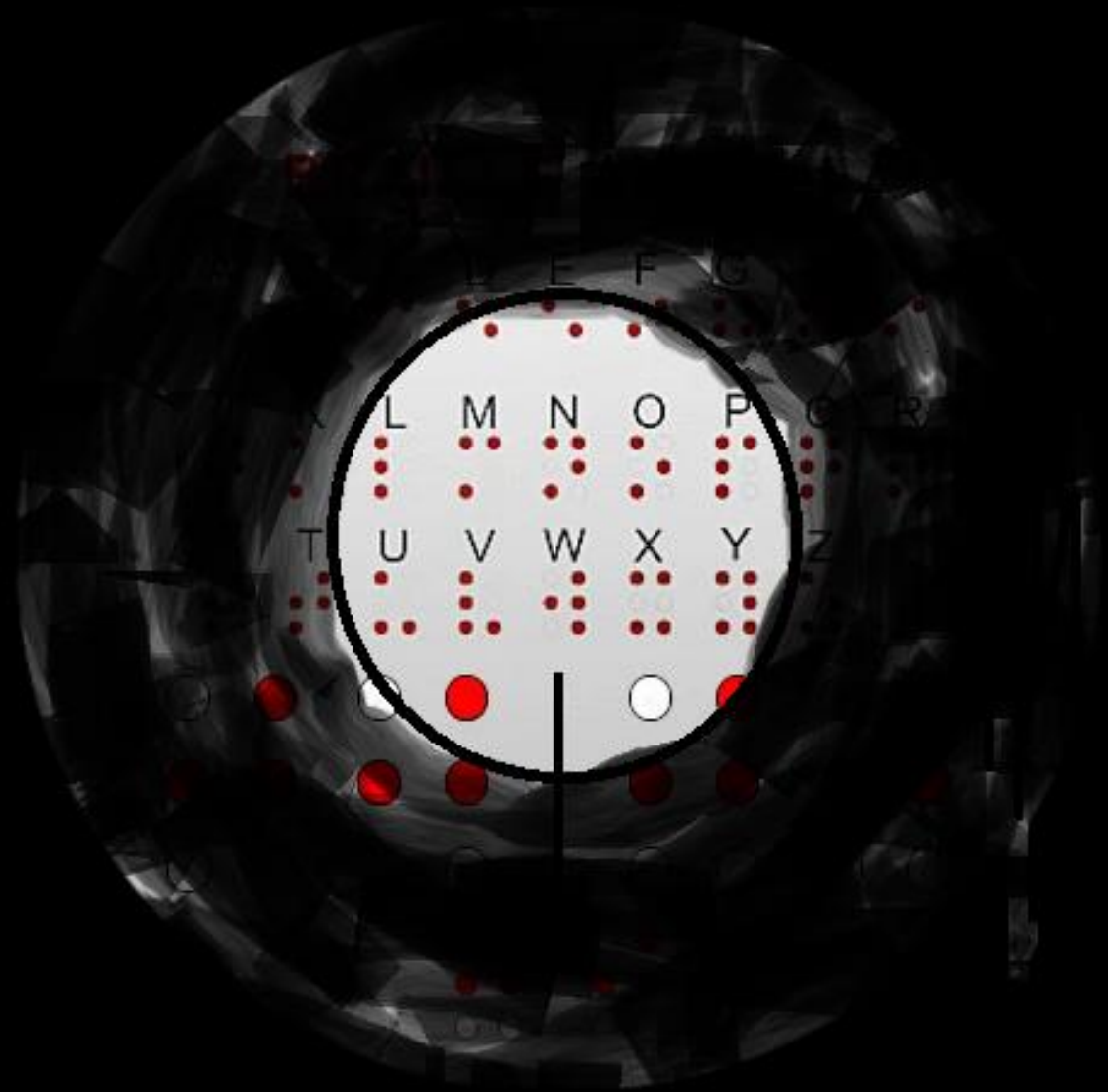



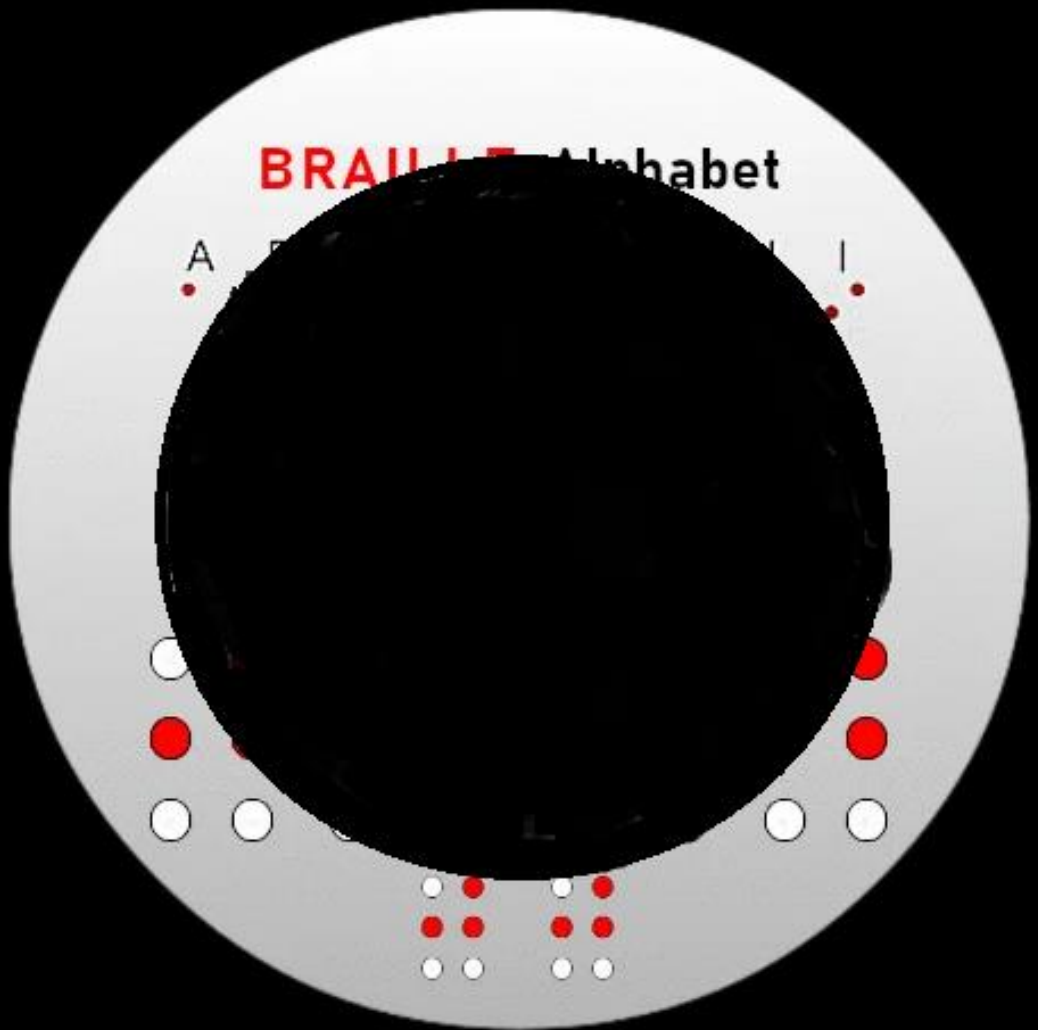

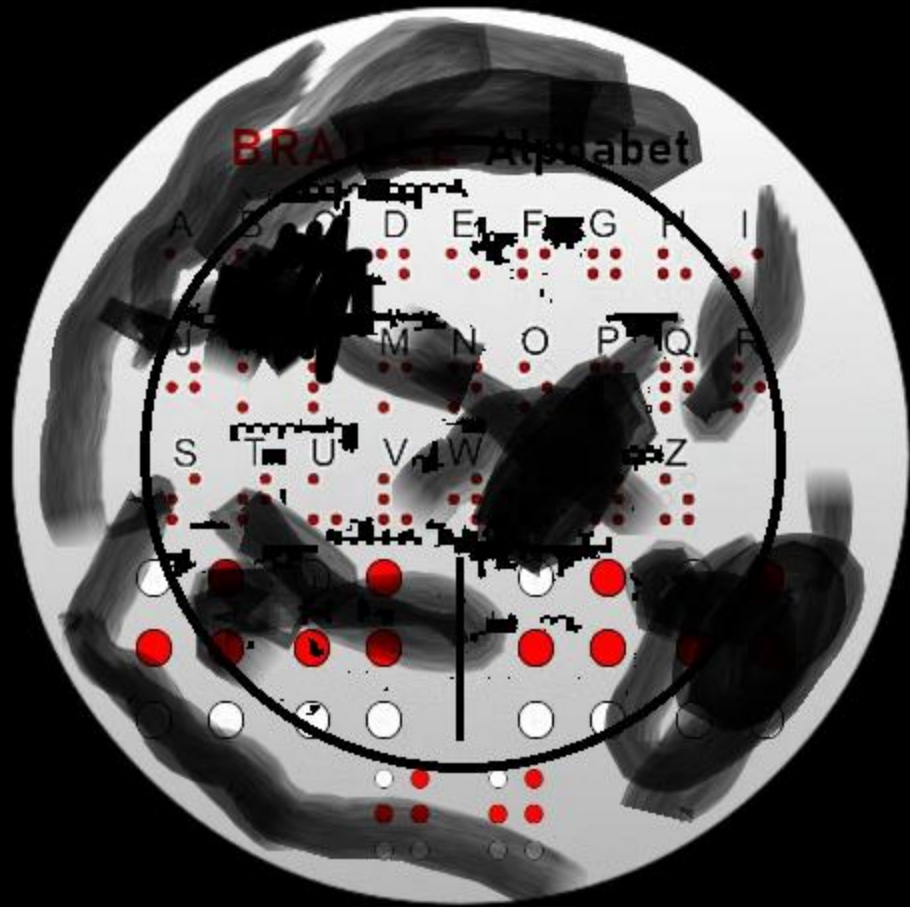

## STRUČNO USAVRŠAVANJE ZA MOBILNE STRUČNE TIMOVE U NASTAVI I U PREDŠKOLSKIM USTANOVAMA U KANTONA SARAJEVO

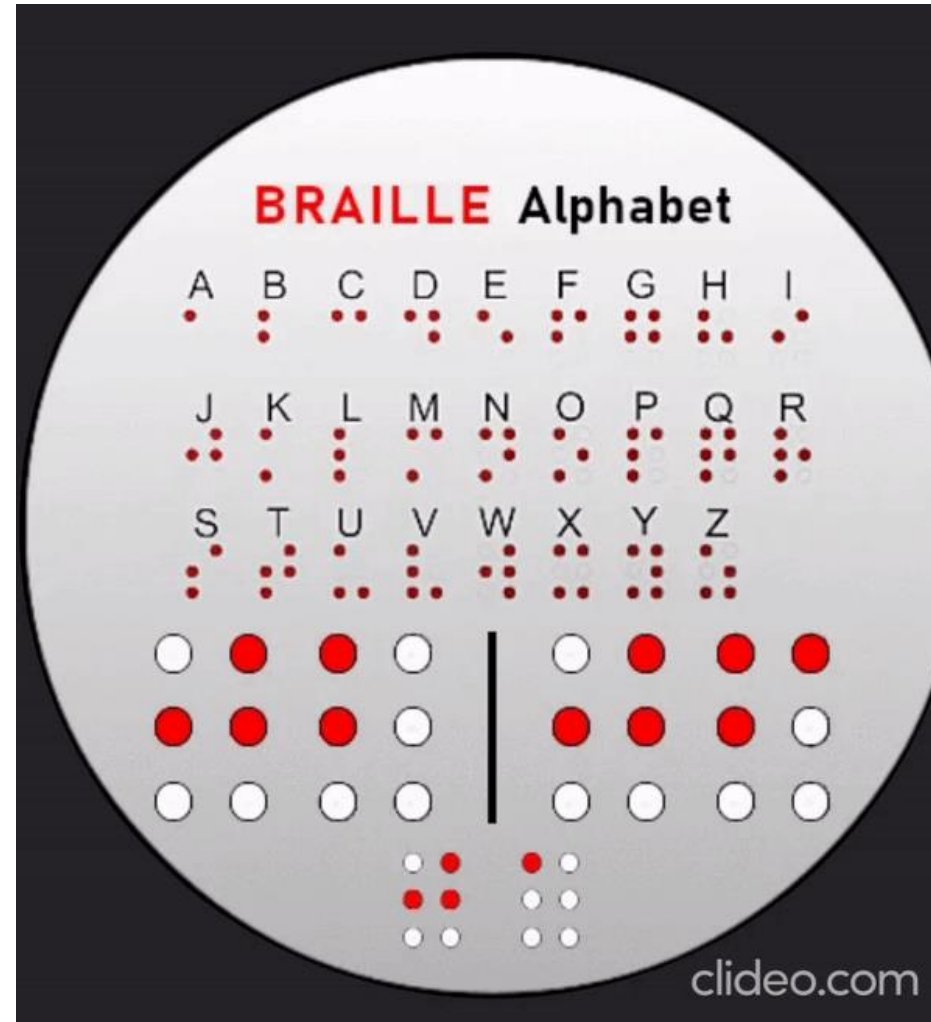



## STRUČNO USAVRŠAVANJE ZA MOBILNE STRUČNE TIMOVE U NASTAVI I U PREDŠKOLSKIM USTANOVAMA U KANTONA SARAJEVO

# DEFINICIJA I PODJELA

## Sljepoća

kada je na boljem oku s korekcijskim staklom oštrina vida 0,10 (10%) i manje te s centralnim vidom na boljem oku s korekcijskim staklom do 0,25 (25%), ali je vidno polje suženo na 20° i manje.

U pedagoškom smislu sljepoća podrazumijeva ostatak vida na boljem oku s korekcijskim staklom do 0,05 (5%) ili bez obzira na oštrinu vida neosobnost čitanja slova ili znakova veličine Jaeger 8 na blizinu (odgovara fontu veličine Times New Roman 22).

## Slabovidnost

Slabovidnošću se smatra oštrina vida na boljem oku s korekcijskim staklom od 0,4 (40%) i manje. Slabovidnim osobama smatraju se i osobe čiji je vid očuvan iznad 40% ali je priroda njihovog oboljenja progresivna. U pedagoškom smislu slabovidne su one osobe koje ostatak vida koriste u obrazovne svrhe odnosno koje se u pisanju i čitanju služe crnim tiskom.

## STRUČNO USAVRŠAVANJE ZA MOBILNE STRUČNE TIMOVE U NASTAVI I U PREDŠKOLSKIM USTANOVAMA U KANTONA SARAJEVO

# DEFINICIJA I PODJELA

## Sljepoća

Prema stupnju oštećenja sljepoća se dijeli:  
a) na potpuni gubitak osjeta svjetla (amauroza) ili na osjet svjetla bez projekcije ili na osjet svjetla s projekcijom

b) ostatak vida na boljem oku s korekcijskim staklom do 0,05 (5%) ili na boljem oku s korekcijskim staklom ostatak vida manje od 0,10 (10%), ali sa suženjem vidnog polja na 20° ili manje;

c) ostatak vida na boljem oku s korekcijskim staklom manjim od 0,10 (10%) ili ostatak centralnog vida na boljem oku s korekcijskim staklom do 0,25 (25%), uz suženje vidnog polja na 20° ili ispod 20°.

## Slabovidnost

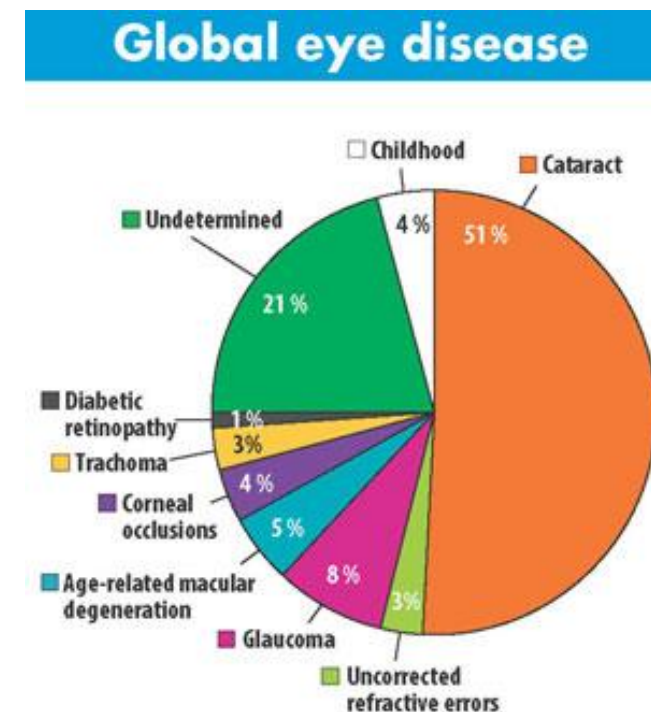
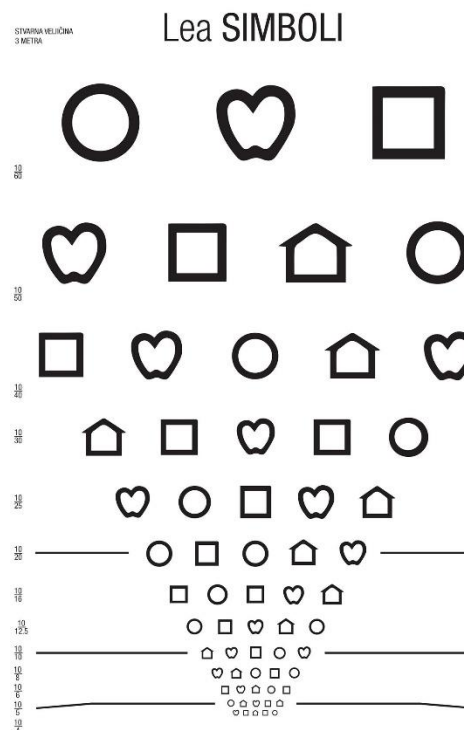



## STRUČNO USAVRŠAVANJE ZA MOBILNE STRUČNE TIMOVE U NASTAVI I U PREDŠKOLSKIM USTANOVAMA U KANTONA SARAJEVO

# Sljepoća

# Slabovidnost





STRUČNO USAVRŠAVANJE ZA MOBILNE STRUČNE TIMOVE U NASTAVI I U PREDŠKOLSKIM USTANOVAMA U KANTONA SARAJEVO

## OSJETILA - ČULA - SENZORNI SISTEM



vid



sluh



okus



dodir



miris



kretanje

(propriocepcija)



ravnoteža

(vestibularni)



unutrašnji sistem

(interocepcija)

# OKO I VID

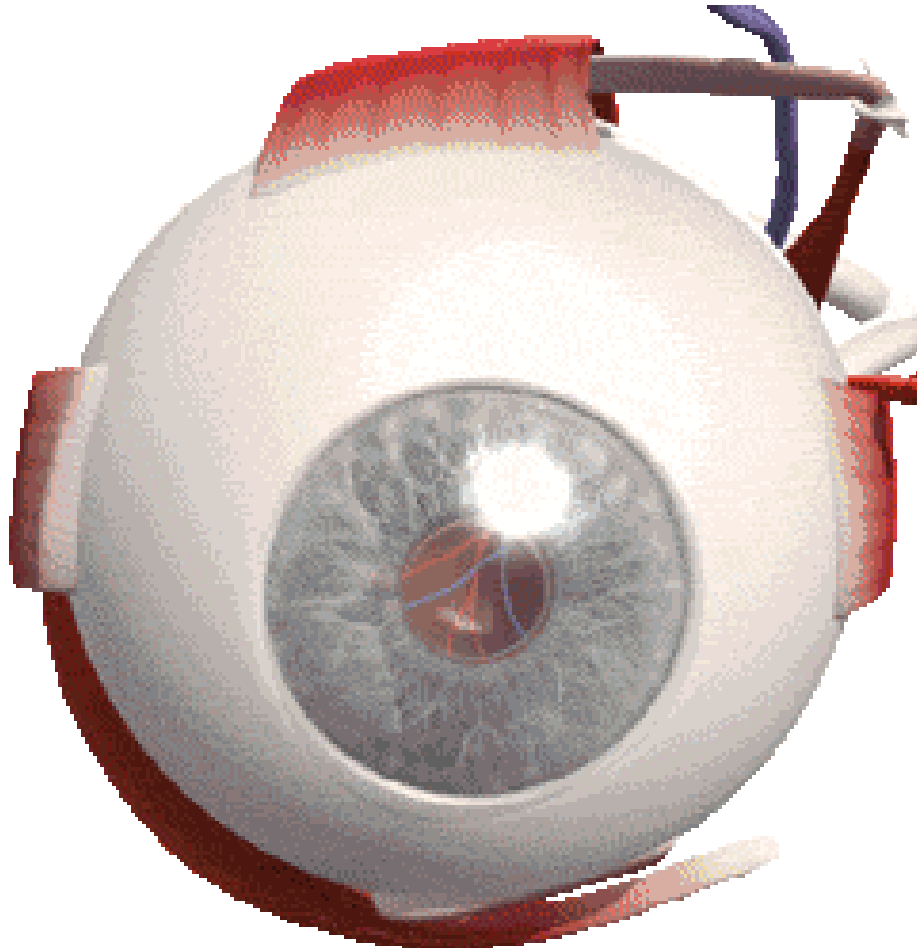

## Dijelovi:

1. Pomoćni organi
2. Mišići
3. Beonjača
4. Rožnica
5. Iris/šarenica
6. Zjenica
7. Leća
8. Očna vodica
9. Staklasto tijelo
10. Mrežnica
11. Očni živac



# KAKO VIDIMO

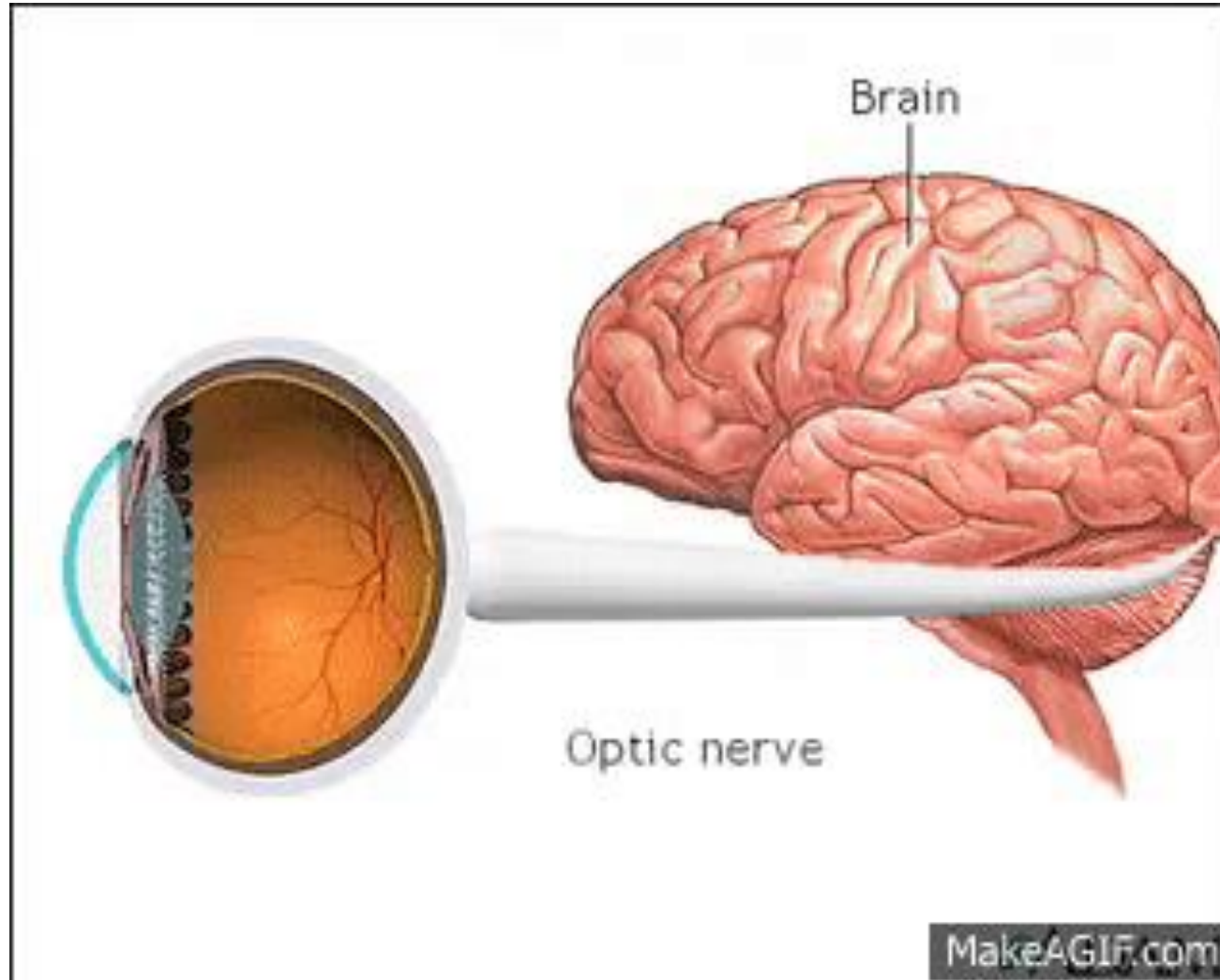



# KAKO PREPOZNATI OŠTEĆENJE VIDA



# ŠTA JE POTREBNO UČENICIMA OŠTEĆENA VIDA

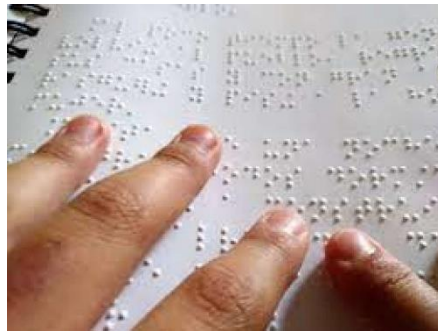



MINISTARSTVO ZA ODGOJ  
I OBRAZOVANJE KANTONA SARAJEVO



**Sve dodatne informacije:**

**Azur Kuduzović**

**[azurkuduz@gmail.com](mailto:azurkuduz@gmail.com)**

**Mob: +387 61 868 874 (viber, Whats App)**



MINISTARSTVO ZA ODGOJ  
I OBRAZOVANJE KANTONA SARAJEVO

